

# INSTRUÇÕES BÁSICAS PARA IMPRESSÃO DOS MOLDES

Assim que o conteúdo estiver disponível para download, baixe e salve todos em seu computador. Os moldes são em tamanhos reais, prontos para impressão doméstica, em folha de sulfite **tamanho A4**. Para que seu molde não sofra alterações de tamanho, no momento de configurar a impressão, configure o tamanho, selecionando a opção **'tamanho real'**.

Arquivo Editar Visualizar Janela Ajuda

Abrir Criar

molde-macacao-fernanda.pdf - Adobe Acrobat Pro

Imprimir

Impressora: HP DeskJet 3700 series

Cópias: 1

Propriedades Avançado

Imprimir em escala de cinza (preto e branco)

Páginas a serem impressas

Tudo

Página atual

Páginas: 1 - 15

Mais opções

Dimensionamento de páginas & manuseio

Tamanho Pôster Múltiplo Livreto

Ajustar

Tamanho real

Reduzir páginas muito grandes

Escala personalizada: 100 %

Escolher origem do papel por tamanho da página do PDF

Imprimir em ambos os lados do papel

Orientação:

Posicionar automaticamente em retrato/paisagem

Retrato

Paisagem

Formulários e comentários

Documento e marcas

Resumir comentários

Documento: 209,9 x 296,7mm

210,02 x 297,01 mm

Teste de impressão

MACACÃO FERNANDA RECORDE SUPERIOR DAS COSTAS

Página 1 de 15

Configurar página...

Imprimir Cancelar

Personalizar

Comentar e assinar Comentário

Centralize a imagem na página (retrato e paisagem)

Para saber se o molde foi impresso no tamanho correto, é só procurar pelo quadrado de teste de impressão e ver se a medida dele está correta,

Quantidade de páginas que formam o mapa da modelagem (varia conforme modelo de roupa)

# INSTRUÇÕES BÁSICAS PARA MONTAR O MAPA DE MODELAGEM

Depois de imprimir todas as folhas do arquivo de molde, procure pela folha que apresenta uma miniatura do **MAPA DE MODELAGEM**. Com base no mapa, organize as folhas para formar o mapa em tamanho real e cole-as (com cola ou fita transparente). Como na imagem abaixo, as linhas de contorno de cada folha tem que ficar rente uma com a outra. Alguns milímetros de diferença entre as linhas do desenho é tolerável, não se preocupe.

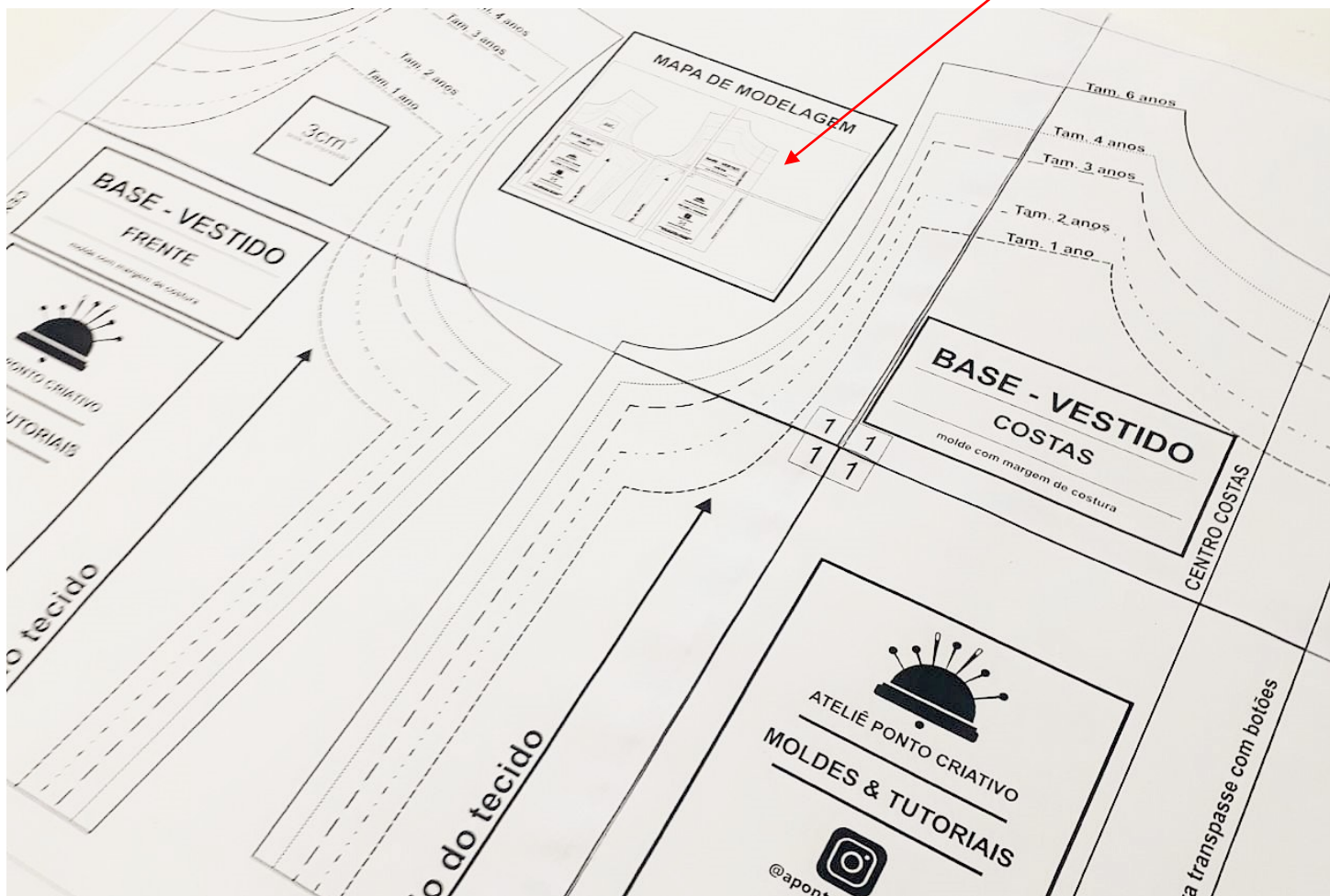

# TUTORIAL

O tutorial é composto por muitas fotos, por isso recomendo que faça o download do arquivo do tutorial e siga ele pelo computador, tablet ou celular. No tutorial você encontra informações sobre consumo de materiais, encaixe dos moldes no tecido e detalhe de todas as etapas de confecção da peça. No entanto, se ficar com alguma dúvida é só entrar em contato pelo e-mail '[meututorialcriativo@gmail.com](mailto:meututorialcriativo@gmail.com)'.

